



## NOVO CURSO

# ATENCIÓN E APOIO PSICOSOCIAL DOMICILIARIO INTERRELACIÓN, COMUNICACIÓN E OBSERVACIÓN COA PERSOA DEPENDENTE E A SÚA CONTORNA (UF0124)



**Duración:** 80 horas (15 Febreiro-8 Marzo 2016)

**Lugar:** Centro Sociocultural de Fontiñas.Santiago de Compostela.  
Horario: 9:00-14:00 horas

**Onde apuntarse:** Asociación de Empresas de Inserción de Galicia  
R/ Concheiros nº 33 1º. Teléfono: 881 95 74 52  
[aiegagalicia@gmail.com](mailto:aiegagalicia@gmail.com)

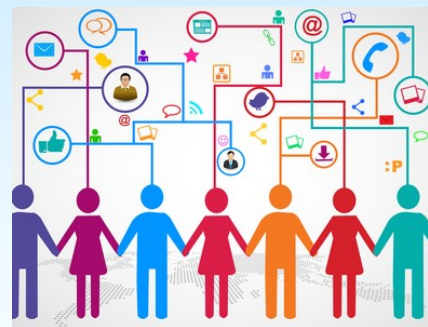

COLABORA